



MÉXICO
PRESIDENCIA DE LA REPÚBLICA



CONACYT
Consejo Nacional de Ciencia y Tecnología



Introducción a las Jornadas de Salud



¿Qué son las jornadas de salud?

- Las Jornadas de Salud, permiten obtener datos de manera colectiva y participativa para que la comunidad conozca el estado de salud de las y los escolares, y así proponer actividades de promoción, prevención y educación para la salud.
- Esto nos permite desarrollar colectivamente una propuesta de salud integral comunitaria.



¿Cuáles son los procedimientos realizados?

- Durante la Jornada de Salud se realizan diversos procedimientos a las y los escolares, por lo que se recomienda que puedan estar acompañados por su madre, padre o tutor.

Consentimiento informado de participación

Recolección de diversos datos (Historias Clínicas, cuestionario de factores sociales, y otra información verbal).

Medición de peso y talla

Toma de fotos para diagnóstico de lengua

Revisión de dientes y evaluación de higiene bucal



¿Cuál es el proceso para realizar la toma de datos?

1) Preparación

- Capacitación general y específica.
- Listas de las y los escolares.
- Formatos impresos y digitales.
- Plan de acción en conjunto.
- Identificación de recursos (humanos y materiales).

2) Aplicación

- Aplicación del plan de acción.
- Materiales, formatos e instrumentos disponibles.

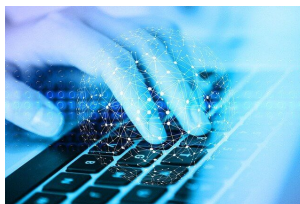

3) Captura

- Tiempo agendado para la captura.
- Formularios de google forms habilitados.

4) Entrega de datos a la escuela

Consentimiento informado de participación

¿Qué es el consentimiento informado?



Es el proceso en el que una persona acepta participar en una investigación conociendo los riesgos, beneficios, consecuencias o complicaciones que se puedan presentar



La obtención del consentimiento informado se realiza comunicando al paciente la información necesaria sobre lo que sucederá en la investigación



El proceso requiere de 4 elementos claves:

- 1) Información necesaria
- 2) Comprensión de la información proporcionada
- 3) Capacidad de consentir
- 4) Tener voluntad - garantizar la libertad



El consentimiento se obtiene de dos maneras:

- a) A través de la comunicación verbal
- b) Firmando un consentimiento



Se puede revocar en cualquier momento de manera verbal o escrita



Una vez formalizado el consentimiento se realiza la investigación y siempre se estará revisando el consentimiento como parte del proceso

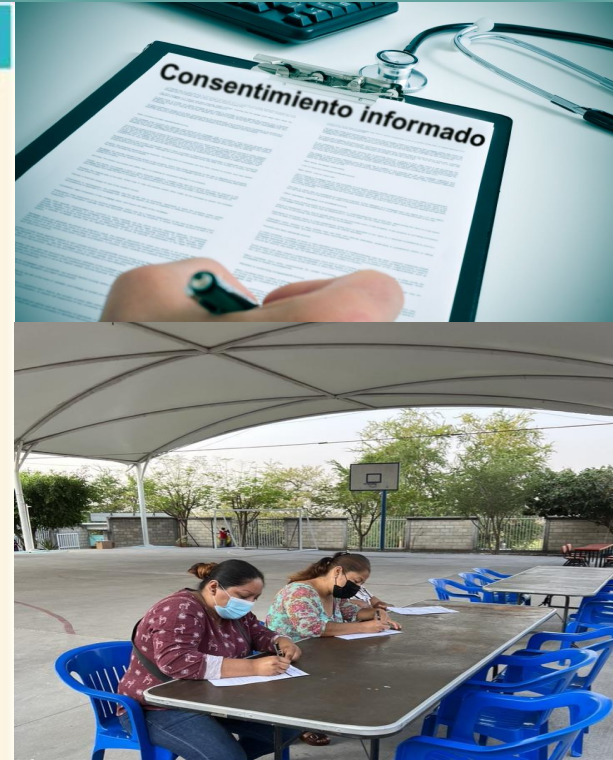

Historia clínica

- Documento que permite conocer y entender el estado de salud de una persona mediante la recopilación de datos.
- Se presenta en un breve cuestionario el cual puede ser resuelto por la madre, el padre y/o tutor del escolar con apoyo del personal capacitado.

• Existen dos tipos

1) Inicial
(Primera vez)

2) Seguimiento
(A partir de la segunda aplicación)

Captura: Historia Clínica de Primera Vez

[Acceder a Google](#) para guardar el progreso. [Más información](#)

*Obligatorio

Escuela *

- Miguel Hidalgo, Atitalaquia, Hidalgo
- José de Tapia Bujalance, Iztapalapa, CdMx
- 17 de Abril de 1869, Alpuyec, Morelos
- 20 de Noviembre, Apaxco, EdoMex
- Melchor Ocampo, Tres Marias, Huiztlac

Apellido Paterno Materno Nombre *

Tu respuesta

Peso y Talla

- Son dos medidas antropométricas no invasivas que nos dan a conocer el estado de nutrición actual de los individuos.
- Con estas dos mediciones se obtiene el Índice de Masa Corporal (IMC), que es la relación entre la masa corporal del niño o niña y su estatura. El IMC es un indicador que se usa para determinar si una persona presenta: desnutrición, normopeso, sobrepeso u obesidad.



Procedimiento para la toma de peso y talla

Peso:

- Se le pide al niño (a) quitarse los zapatos, gorras, las prendas voluminosas y que no traiga nada en los bolsillos. Enseguida se le pide que suba a la báscula y se toma la medición.

Talla:

- Se le pide al niño (a) que se quite los zapatos y cualquier otro accesorio para la cabeza. Posteriormente se le pide que suba al estadímetro (o medidor) para realizar la medición.

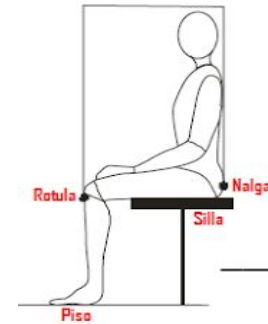
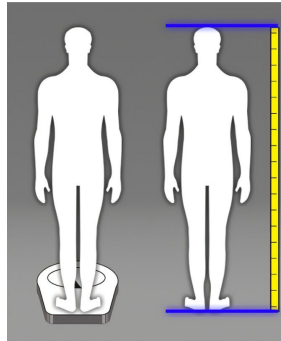

Toma de fotos para el diagnóstico de lengua

- Método diagnóstico no invasivo mediante el cual se realizan observaciones del aspecto, forma, textura y otros elementos de la lengua para identificar posibles afecciones.

Proceso para realizar el diagnóstico de lengua: (1) tomar una foto de la lengua del escolar, para después (2) realizar una revisión y diagnóstico inicial con el que se podrá (3) conocer quienes presentan algún problema y/o requieren atención médica.

Proceso para tomar la foto de lengua de las y los alumnos:



Paso 1: Búsqueda del escolar en la lista



Paso 2: Darle un numero de ficha e indicarle que tome asiento



Paso 3: Tomar una foto al escolar con su ficha

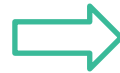

Paso 4: Tomar foto de lengua

Diagnóstico de lengua



Necesitan
Atención/Seguimiento

Con posibles problemas

Sin problemas evidentes

CLASIFICACIÓN POR SEMÁFORO EN EL DIAGNÓSTICO DE LENGUA



COLOR VERDE



COLOR AMARILLO



COLOR ROJO



Espacio para preguntas

